Id.	Tryb zadania	Nazwa zadania	Czas trwania	Rozpoczęcie	Zakończenie
1		RAP Zadanie - 2B.2/1 - Obiekt Biała Lądecka (Stronie Śląskie, Lądek-Zdrój	833 dn	czw, 08.10.20	pon, 18.12.23
2		Identyfikacja nieruchomości niezbędnych do realizacji projektu	124 dn	pon, 04.01.21	czw, 24.06.21
3		Badania socjoekonomiczne	37 dn	czw, 01.07.21	pią, 20.08.21
4		Opracowanie studium socjoekonomicznego	12 dn	pon, 23.08.21	wto, 07.09.21
5		Przygotowanie PPN	309 dn	czw, 08.10.20	wto, 14.12.21
6		Przekazanie do Klienta	1 dzień	czw, 23.12.21	czw, 23.12.21
7		Analizy Klienta i BKP oraz aktualizacje	112 dn	czw, 23.12.21	pią, 27.05.22
8		Przekazanie do Banku Światowego na potrzeby upublicznienia PPN	11 dn	śro, 29.06.22	śro, 13.07.22
9		Upublicznienie PPN i konsultacje społeczne	285 dn	śro, 27.07.22	wto, 29.08.23
10		Upublicznienie PPN	18 dn	śro, 27.07.22	pią, 19.08.22
11		Konsultacje społeczne	4 dn	wto, 16.08.22	pią, 19.08.22
12		Przygotowanie PPN uwzględniającego wnioski z konsultacji społecznych	7 dn	pią, 19.08.22	pon, 29.08.22
13		Uzyskanie 'NO' Banku Światowego dla PPN	84 dn	pon, 19.09.22	czw, 12.01.23
14		Pozyskiwanie PNRI (od złożenia wniosku do otrzymania decyzji)	160 dn	pon, 22.08.22	pią, 31.03.23
15		PNRI - Lądek Zdrój	162,38 cdn	pon, 22.08.22	wto, 31.01.23
16		PNRI - Stronie - Śląskie	127,38 cdn	czw, 24.11.22	pią, 31.03.23
17		Przekazanie dostępu do nieruchomości (na podstawie PRNI)	148 dn	sob, 17.12.22	czw, 13.07.23
18		Przekazanie harmonogramu przez Wykonawcę (8.3)	28 cdn	śro, 03.05.23	śro, 31.05.23
19		Przygotowanie ekspertyz Nieruchomości i Porozumień o wypłacie zaliczki na odszkodowanie	63 dn	wto, 17.01.23	pią, 14.04.23
20		Lądek Zdrój	28 cdn	wto, 17.01.23	wto, 14.02.23
21		Stronie - Śląskie	28 cdn	pią, 17.03.23	pią, 14.04.23
22		Propozycja i uzgodnienie z PAP wysokości wypłaty zaliczki na odszkodowania	267 dn	wto, 14.02.23	nie, 14.05.23
23		Lądek Zdrój	30 cdn	wto, 14.02.23	czw, 16.03.23
24		Stronie - Śląskie	30 cdn	pią, 14.04.23	nie, 14.05.23
25		Wypłata zaliczki na odszkodowania	63 dn	czw, 16.03.23	wto, 13.06.23
26		Lądek Zdrój	30 cdn	czw, 16.03.23	sob, 15.04.23
27		Stronie - Śląskie	30 cdn	nie, 14.05.23	wto, 13.06.23
28		Przekazanie sprawy dotyczącej ustalenia wysokości odszkodowania do rozstrzygnięcia przez Wojewodę	53 dn	pon, 01.05.23	czw, 13.07.23
29		Lądek Zdrój	14 cdn	pon, 01.05.23	pon, 15.05.23
30		Stronie - Śląskie	14 cdn	czw, 29.06.23	czw, 13.07.23
31		Przekazanie dostępu do nieruchomości (na podstawie PRNI i klauzuli 8.3)	14 dn	śro, 31.05.23	pon, 19.06.23

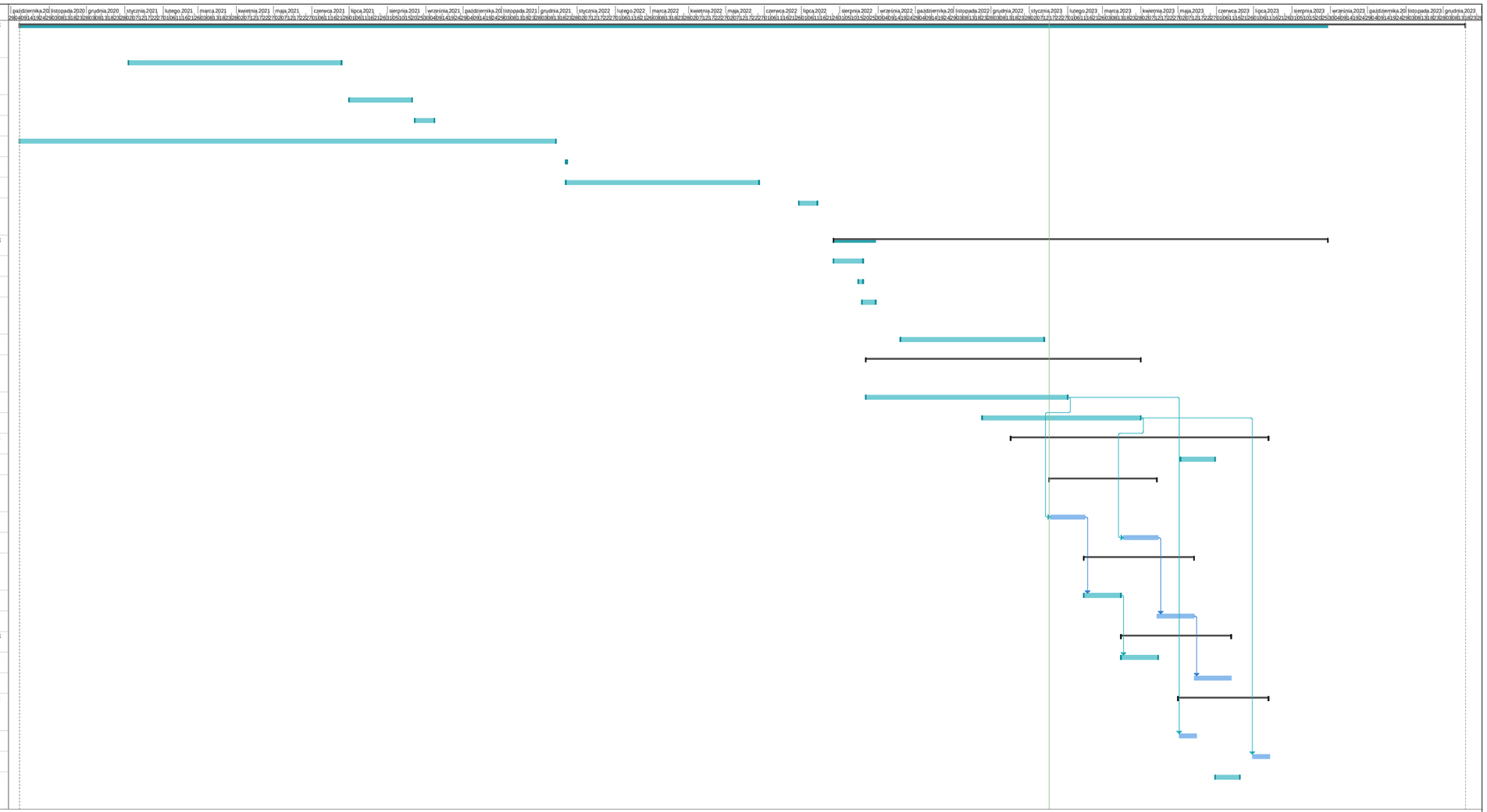

Projekt: 20221125 RAP 2B.1_1
Data: wto, 17.01.23

Zadanie		Punkt kontrolny		Podsumowanie projektu		Nieaktywny punkt kontrolny		Zadanie ręczne		Rzutowanie podsumowania ręcznego		Tylko z rozpoczęciem		Zadania zewnętrzne		Termin ostateczny		Ręczne (postęp)	
Podział		Podsumowanie		Zadanie nieaktywne		Podsumowanie nieaktywne		Tylko z czasem trwania		Podsumowanie ręczne		Tylko z zakończeniem		Zewnętrzne punkty kontrolne		Postęp			