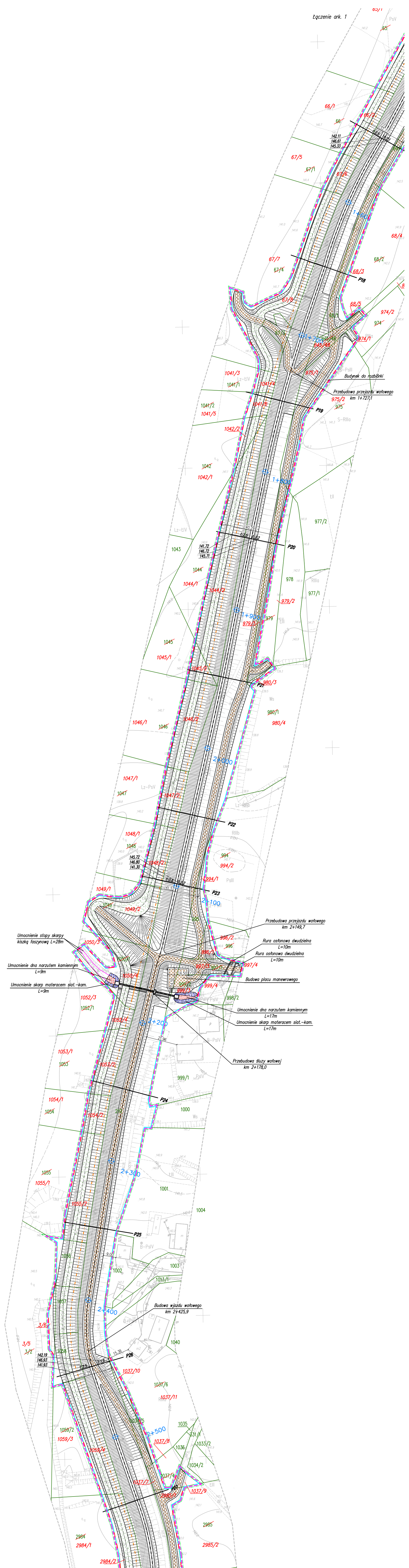
Łączenie ark. 1
65/1
PsV
65
66/1
66
66/2
142.11
146.61
145.33
67/5
67/1
67/6
1+600
68/4
67/7
67/4
68/3
P18
68/2
67/8
68/5
974/2
974
67/3
1+700
845/48
845/49
974/1
1041/3
Lz-ŁIV
1041/1
1041/4
975/1
Budynek do rozbiórki
Przebudowa przejazdu wałowego
km 1+727,1
975/2
975
1041/2
1041/5
1041/6
P19
S-RIIIa
1042/2
1042
1042/1
1+800
977/2
Lz-ŁV
1043
141.72
146.72
145.71
P20
1044
1044/1
1044/2
978
977/1
979/2
1+900
979/1
979
1045
1045/1
1045/2
980/3
P21
980/1
980/4
1046/1
1046
1046/2
2+000
1047/1
1047
1047/2
P22
1048/1
1048
145.72
146.80
141.30
1048/2
994
994/2
994/1
PsIII
1049/1
P23
2+100
1049
1049/2
Przebudowa przejazdu wałowego
km 2+149,7
Umocnienie stopy skarpy
kiszką faszynową L=28m
1050/3
996/2
996
Rura osłonowa dwudzielna
L=10m
Rura osłonowa dwudzielna
L=10m
Umocnienie dna narzutem kamiennym
L=9m
1050/1
996/1
997/3
997/1
997/4
14.50
Budowa placu manewrowego
Umocnienie skarp materacem siat.-kam.
L=9m
1050/4
999/2
999/4
999/3
1052/3
998/2
1052/1
Umocnienie dna narzutem kamiennym
L=17m
Umocnienie skarp materacem siat.-kam.
L=17m
1052/4
2+200
21.96
B-PsIV
1053/1
1053
1053/2
Przebudowa śluzy wałowej
km 2+178,0
999/1
1054/1
P24
1054
1054/2
1000
Ws
1055
1055/1
2+300
1001
1004
1055/2
P25
B-PsIV
1056
9.00
1003
1002
1013/1
1057
2+400
Budowa wjazdu wałowego
km 2+425,9
3/6
3/5
3/2
1040
1058
142.19
146.93
141.93
15.36
P26
1:1,9
1:2,5
36.25
1037/10
1037/6
1037/11
1037/5
1035
331/1
1033/2
1059/2
1059/3
2+500
1037/8
1036
1034/2
1059/4
1037/4
1037/7
1037/9
P27
2985
2984
2984/1
2985/2
2984/2

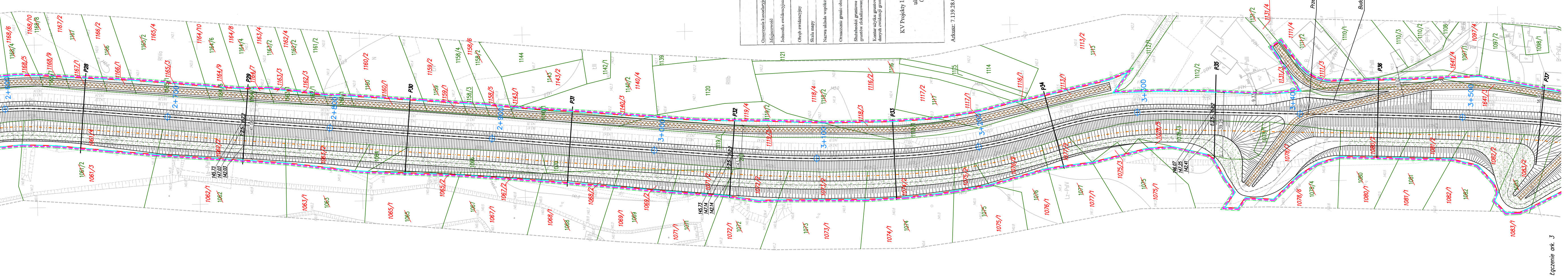
2+600
2+700
2+800
2+900
3+000
3+100
3+200
3+300
3+400
3+500
P28
P29
P30
P31
P32
P33
P34
P35
P36
P37
Przebudowa przejazdu wałowego
km 3+402,5
Budowa elementu oporowego
L=42m
Łączenie ark. 3

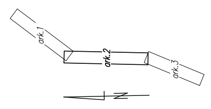
ark. 1
ark. 2
ark. 3
N

## MAPA DO CELÓW PROJEKTOWYCH - 2

| | | |
|---|---|---|
| Oznaczenie kancelaryjne zgłoszenia pracy geodezyjnej | | GGII.ODII.6642.1299.2014 |
| Miejscowość | | Wrzawy |
| Jednostka ewidencyjna | identyfikator | 182002_2 |
| | nazwa | Gorzyce |
| Obręb ewidencyjny | identyfikator | 182002_2.0006 |
| | nazwa | Wrzawy |
| Skala mapy | | 1:1000 |
| Nazwa układu współrzędnych | prostokątnych płaskich | 2000/7 |
| | wysokich | Kronsztad 60 |
| Oznaczenie granic obszaru, który był przedmiotem aktualizacji | | — — — — |
| Służebności gruntowe mające wpływ na zagospodarowanie gruntów zlokalizowanych w granicach projektowanej inwestycji | | nie badano |
| Kontur użytku gruntowego, który nie jest ujawniony w bazie danych ewidencji gruntów i budynków | | |
| KV Projekty Inżynieryjne i Architektoniczne<br>sp. z o.o.<br>ul. Nowogrodzka 31<br>00-515 Warszawa | | Geodeta uprawniony<br>Janusz Hnat<br>os. im. Armii Krajowej 11/49<br>37-500 Jarosław<br>Upr. 5134 (1,2)<br>16.10.2014r.<br>Imię i nazwisko, nr uprawnień oraz data i podpis geodety uprawnionego który opracował mapę |

Arkusz: 7.139.28.02.2,02.4,07.2, 7.140.28.22.2,22.4

| | |
|---|---|
| Poświadcza się, że niniejszy dokument został opracowany w wyniku prac geodezyjnych i kartograficznych, których rezultaty zawiera operat techniczny wpisany do ewidencji materiałów państwowego zasobu geodezyjnego i kartograficznego | |
| Organ prowadzący państwowy zasób geodezyjny i kartograficzny | Starosta Powiatu Tarnobrzeskiego Powiatowy Ośrodek Dokumenatcji Geodezyjnej i Kartograficnej |
| Identyfikator ewidencyjny materiału zasobu | P.1820.2014.1184 |
| Data wpisana do ewidencji materiałów zasobu | 2014-10-24 |
| Imię nazwisko i podpis osoby reprezentującej organ | Z up. Starosty<br>Piotr Stokłosa<br>p.o. Kierownik Powiatowego Ośrodka Dokumentacji Geodezyjnej i Kartograficznej w Tarnobrzegu |

# Projekt zagospodarowania terenu
# ark. 2
## SEKCKA II

### LEGENDA:

- – – – projektowany obszar inwestycji
- – – – linia rozgraniczająca teren inwestycji
- —— – linia rozgraniczająca teren inwestycji niedzieląca
- —— – linia projektowanego podziału geodezyjnego nieruchomości
- – – – teren niezbędny dla obiektów budowlanych dla którego inwestor posiada prawo do dysponowania nieruchomością
- –·–·– – obszar oddziaływania inwestycji
- 67/5 – numery działek po podziale własności
- ~~67/1~~ – numery działek przed podziałem własności
- – przebudowa wału
- 1+400 – kilometraż wału
- P1 —— – przekroje poprzeczne
- —— – umocnienie w postaci kiszki faszynowej
- –··–··– – pionowa przesłona hydroizolacyjna
- ······ – ścianka z grodzic stalowych
- ▨ – nawierzchnia zielona
- ▨ – nawierzchnia utwardzona lub bitumiczna
- ▦ – umocnienie w postaci narzutu kamiennego
- ▦ – umocnienie w postaci materaca siatkowo kamiennego

| | | | | |
|---|---|---|---|---|
| *Jedn. projektowa:* INFOKOSZT Piotr Montewski ul. Sas-Zubrzyckiego 5/72, 30-611 Kraków | | | | |
| *Tytuł opracowania:* "Wisła Etap 2 - Rozbudowa prawego wału Wisły na dł. 13,959km, prawego wału rzeki San na dł. 2,193km oraz lewego wału rzeki Łęg na dł. 0,112km, na terenie gm. Gorzyce i gm. Radomyśl nad Sanem, woj. podkarpackie" | | | | |
| *Stadium projektu:* Projekt Budowlany | | | | |
| *Tytuł rysunku:* Projekt Zagospodarowania Terenu - ark. 1 SEKCJA II | | | *Skala* 1 : 1000 | *Nr rys.* 2.2 |
| *Projektował:* | | | | |
| *Data* | *Nr uprawnień* | *Specjalność* | *Imię nazwisko* | *Podpis* |
| XI.2016 | MAP/0332/POOH/14 | bud.hydrotech. | mgr inż. Jarosław Jaskólski | |
| XI.2016 | MPOIA 059/2010 | architektoniczna | mgr inż. arch. Anna Piątek | |
| *Sprawdził:* | | | | |
| XI.2016 | UAN-Upr.263/84 | bud.hydrotech. | mgr inż. Piotr Radzicki | |